

STANFORD

Equipo Estanco Integrado T8 9W Luz Fría 6500K Stanford

SKU: HLT809

Equipo LED integrado T8 Stanford modelo HL-T809 de 9 W: luminaria lineal que integra base, fuente de luz, driver y difusor, lista para instalar y usar. Entrega 900 lúmenes en luz fría 6500 K, con base de aluminio de gran capacidad de disipación y montaje sobrepuesto.

ESPECIFICACIONES TÉCNICAS

Código	HLT809
Marca	Stanford
Modelo	HL-T809
Tipo	Equipo LED integrado T8
Potencia	9 W
Flujo luminoso	900 lm
Eficiencia	100 lm/W
Temperatura de color	6500 K (luz fría)
IRC	70
Tensión de operación	AC 165-265 V
Frecuencia	50/60 Hz
Ángulo de apertura	270°
Grado de protección	IP20
Difusor	PC (policarbonato)
Base	Aluminio
Montaje	Sobrepuesto
Distribución	Directa simétrica

COMPRA ONLINE

Escanea el código

Datos técnicos obtenidos de la ficha original del fabricante. Para stock, precios y despacho a todo Chile visita merugroup.cl o escríbenos por WhatsApp. Meru Group — soluciones en materiales eléctricos.

ESPECIFICACIONES TÉCNICAS (CONT.)

Tecnología	LED SMD
Vida útil	25.000 h
Dimensiones (A × B × C)	30 × 37 × 600 mm

DIMENSIONES

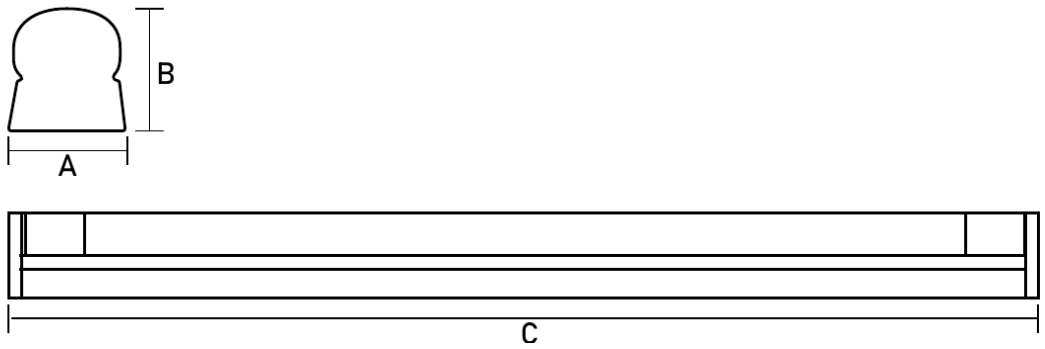

Medidas HL-T809 (mm) — A: 30 B: 37 C: 600

A: ancho · B: alto · C: largo

EQUIPOS LED INTEGRADOS T8 STANFORD

Código	Potencia (W)	Flujo (lm)	Eficiencia (lm/W)	Largo (mm)
HL-T809	**9**	**900**	**100**	**600**
HL-T818	18	1800	100	1200
HL-T836	36	3600	100	1200

Todos: 6500 K, IRC 70, AC 165-265 V, 270°, IP20. Datos según ficha técnica Stanford.

APLICACIÓN

Ideal para uso en hogares, colegios, locales comerciales, etc.

FUENTE

- Stanford Electric — Ficha técnica Equipo LED integrado T8 · stanfordelectric.cl