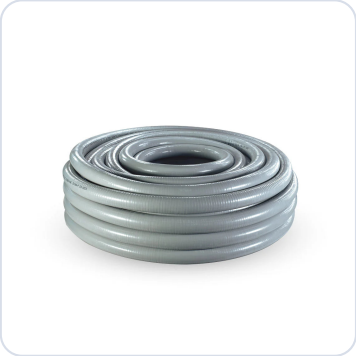

LEXO

# Tubería Flexible Metálica con Recubrimiento PVC 32mm TFM32 por Metro Lexo

**SKU: 2354100**

Tubería metálica flexible Lexo TFM32 de 32 mm, fabricada en acero flexible con revestimiento de PVC, ideal para proteger conductores eléctricos para cualquier tipo de instalación, interior o exterior, que requieran una mayor maniobrabilidad en su canalización.

## ESPECIFICACIONES TÉCNICAS

| | |
|---|---|
| **Código** | 2354100 |
| **Modelo** | TFM32 |
| **Tipo** | 32 mm |
| **Material** | Acero flexible con revestimiento de PVC |
| **Diámetro interior (mín / máx)** | 25,6 / 26,6 mm |
| **Diámetro con recubrimiento (mín / máx)** | 31,5 / 32,5 mm |
| **Cantidad por metros** | 50 |
| **Resistencia a la compresión** | Clase 4 |
| **Resistencia al impacto** | Clase 4 |
| **Temperatura mínima** | Clase 2 (-5 °C) |
| **Temperatura máxima** | Clase 2 (+90 °C) |
| **Clasificación** | 4422 |
| **Normas** | IEC 61386-1:2008-02 / IEC 61386-23:2002-02 / IEC 60754-1 e IEC 60754-2 |
| **Certificación** | Cumple RTIC (reglamento técnico de baja tensión eléctrica) |

COMPRA ONLINE

Escanea el código

SEC 0000000333873

CERTIFICACIÓN SEC

QR SEC del fabricante

Datos técnicos obtenidos de la ficha original del fabricante. Para stock, precios y despacho a todo Chile visita merugroup.cl o escríbenos por WhatsApp. Meru Group — soluciones en materiales eléctricos.

## Familia Tubería Metálica Flexible Lexo

| Código | Tipo (mm) | Modelo | Ø int. mín (mm) | Ø int. máx (mm) | Ø recub. mín (mm) | Ø recub. máx (mm) | Cantidad por metros |
|---|---|---|---|---|---|---|---|
| 2350075 | 20 | TFM20 | 14,6 | 15,4 | 19,6 | 20,4 | 30 |
| 2350100 | 25 | TFM25 | 19,4 | 20,2 | 24,6 | 25,4 | 100 |
| 2350125 | 32 | TFM32 | 25,6 | 26,6 | 31,5 | 32,5 | 30 |
| 2351050 | 20 | TFM20 | 14,6 | 15,4 | 19,6 | 20,4 | 100 |
| 2351075 | 25 | TFM25 | 19,4 | 20,2 | 24,6 | 25,4 | 30 |
| **2354100** | **32** | **TFM32** | **25,6** | **26,6** | **31,5** | **32,5** | **50** |
| 2354150 | 50 | TFM50 | 41,7 | 43,7 | 49 | 51 | 50 |
| 2354200 | 63 | TFM63 | 52 | 55 | 61,5 | 64,5 | 30 |

Las dimensiones pueden sufrir variaciones.

## Aplicaciones

- Instalaciones residenciales, industriales, interiores y exteriores.
- Instalaciones montadas en pared, embutidas y ocultas, fija en superficies sobrepuestas, pre embutidas en losa o embebidas en hormigón, montajes al aire, encerrado en concreto.
- Posibilidad de configurar redes con accesorios de conexión y soporte.
- Se adapta con: soporte rígido, interruptor de unión, cajas de cartón yeso, accesorios de conexión.

## Propiedades

- Protección ante agentes nocivos, como la humedad.
- Protección contra la corrosión y la abrasión.
- Resistencia a la compresión: Clase 4.
- Resistencia al impacto: Clase 4.
- Límite de temperatura mínima: Clase 2 (-5 °C).
- Límite máximo de temperatura: Clase 2 (+90 °C).

## Estándar de aplicación

IEC 61386-1:2008-02 / IEC 61386-23:2002-02 / IEC 60754-1 e IEC 60754-2.

Las tuberías se encuentran certificadas bajo las normas IEC y cumplen con los requerimientos del nuevo reglamento técnico de baja tensión eléctrica (RTIC).